

Ier REPORTE (16 de Junio 2020)

I JORNADA INTERNACIONAL

TERAPIA NUTRICIONAL EN CUIDADOS INTENSIVOS COVID 19 Y PACIENTES QUIRÚRGICOS



Auspiciado por



SOBRE EL CONGRESO

El Congreso contempló la participación de diferentes Países Latinoamericanos, España y USA, con ponentes de Colombia, Estados Unidos, Perú, España y Argentina.

Las charlas fueron enfocadas desde la perspectiva de diversos tópicos en relación a actualizaciones en Terapia Nutricional y Cuidados Intensivos con diversos enfoques.



TÓPICOS

- Tratamiento intensivo y nutricional de pacientes con COVID 19
- Correlación entre Nutric Score y mortalidad en COVID-19
- Soporte ventilatorio en SDRA grave
- Nutrición en pacientes críticos
- Terapia nutricional en paciente quirúrgico
- Revisión de Guías Internacionales ASPEN 2016 y ESPEN 2018 en paciente crítico

PROGRAMA

El programa científico fue diseñado por profesionales de altísimo nivel científico, actualizado bajo un abordaje multidisciplinar en la Terapia Nutricional y Cuidados Intensivos.

DISEMINACIÓN PROMOCIÓN

El Congreso es ofrecido completamente gratuito a todos los usuarios y fue diseminado a nivel internacional.

Cada charla tuvo una duración de entre 15 a 25 minutos acompañada de su respectivo Power Point.

Se realizaron campañas de marketing a través de diferentes Redes Sociales, Plataformas de boletines informativos y correos electrónicos.



DEMOGRAFÍA

El Congreso cuenta con **1,380** inscritos a la fecha del 16 de Junio 2020.

La disponibilidad de inscripción queda abierta hasta el 12 de Octubre 2020.

Países participantes: Perú, Argentina, Chile, República Dominicana, Ecuador, Mexico, Honduras, Colombia, United States, Uruguay, United Kingdom, Brazil, España, El Salvador, Guatemala, Bolivia, Panama, Venezuela, Canadá, Portugal, Paraguay, Costa Rica, Nicaragua, Taiwan, Holando, New Zealand y Bélgica.

DEMOGRAFÍA PORCENTUAL

Hasta la fecha del 16 de Junio 2020, el Congreso ha contado con una alta interacción continua de usuarios.

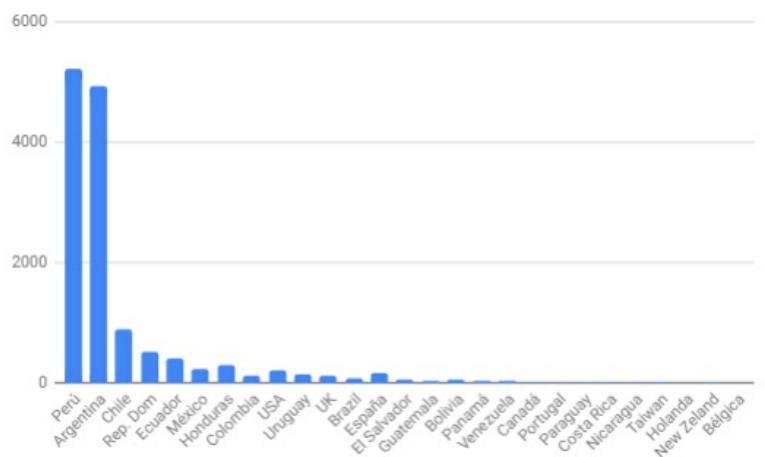

VISITAS CONSECUTIVAS

El Congreso cuenta con **13,596** visitas hasta la fecha del 16 de Mayo 2020.

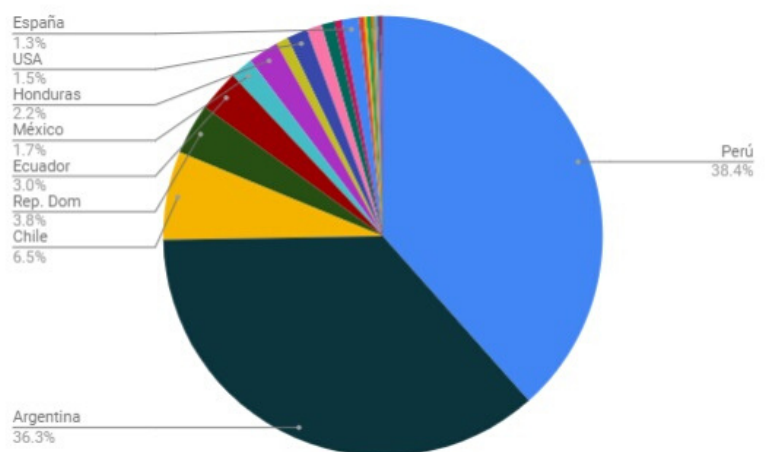



DR. AGAMENON QUINTERO VILLAREAL

Jefe de Enseñanza de Imatoncomédica. Profesor Facultad de Medicina Universidad del Sinu, Montería Past presidente Asociación Colombiana de Medicina Crítica y Cuidado Intensivo, Perú

Tratamiento intensivo y nutricional de pacientes con COVID 19. La experiencia de Colombia.



DR. JAVIER PÉREZ-FERNÁNDEZ

Director de los Servicios de Cuidado Crítico del Sistema Hospitalario Baptist Hospital de Miami y Director del Departamento de Medicina Pulmonar y Cardiología del Hospital West Kendall de Miami

Tratamiento intensivo y nutricional de pacientes con COVID 19. La experiencia de USA.



DR. GUILLERMO CONTRERAS

Jefe de Unidades Críticas de la Clínica Ricardo Palma, Perú

Correlación entre Nutric Score y mortalidad en COVID-19.



DR. JUAN CARLOS AYALA

Médico especialista en Cirugía General y Laparoscopia PhD en Ciencias Biológicas con énfasis en metabolismo energético. Miembro de ASPEN y ESPEN. Fellow of the American College of Surgeons Bogotá, Colombia

Soporte ventilatorio en SDRA grave (protegiendo al pulmón).

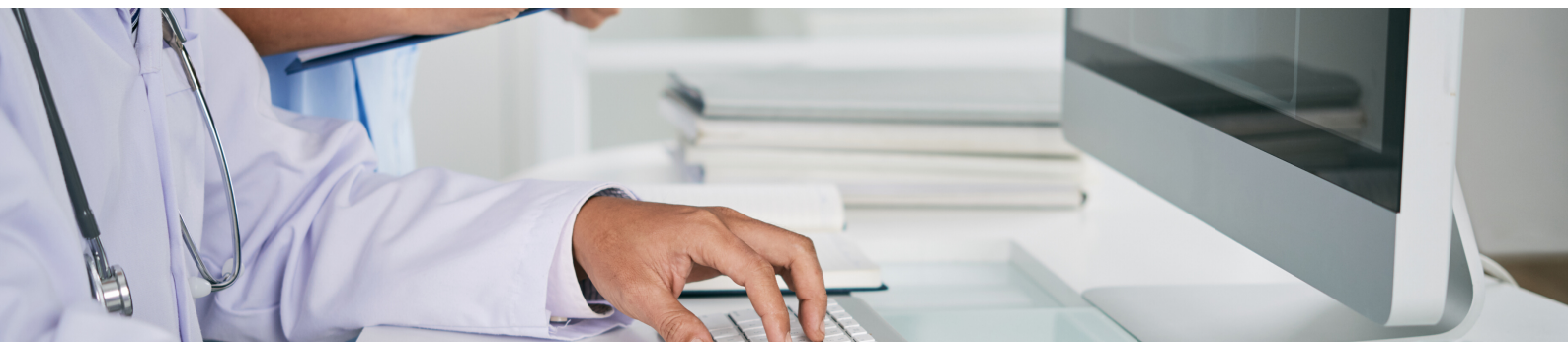



DRA. PILAR MATÍA MARTÍN

Especialista en Endocrinología y nutrición.
Hospital Clínico San Carlos. Madrid.
España

Nutrición en pacientes críticos en época de carencias. Experiencia personal.

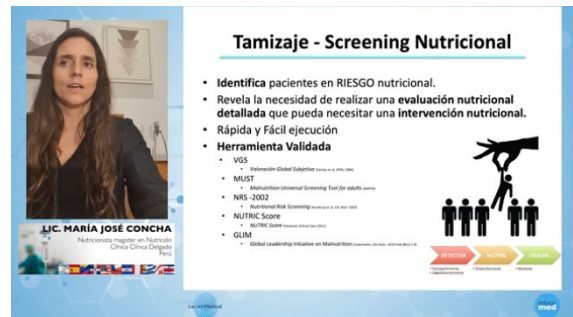

LIC. MARÍA JOSÉ CONCHA

Nutricionista magister en Nutrición Clínica
Clínica Delgado
Perú

Optimización de la Terapia Nutricional en pacientes críticos para la disminución de la desnutrición.



DR. MICHEL PORTANOVA

Presidente de la Sociedad Peruana de Cirugía General, Perú

Terapia nutricional en paciente quirúrgico - Que se debe considerar para obtener resultados óptimos.



LIC. BRIAN MARIÑOS

Hospital Alberto Sabogal Lima
Nutricionista Clínico, Perú

Revisión y comparación de las Guías Internacionales ASPEN 2016 y ESPEN 2018 en paciente crítico.

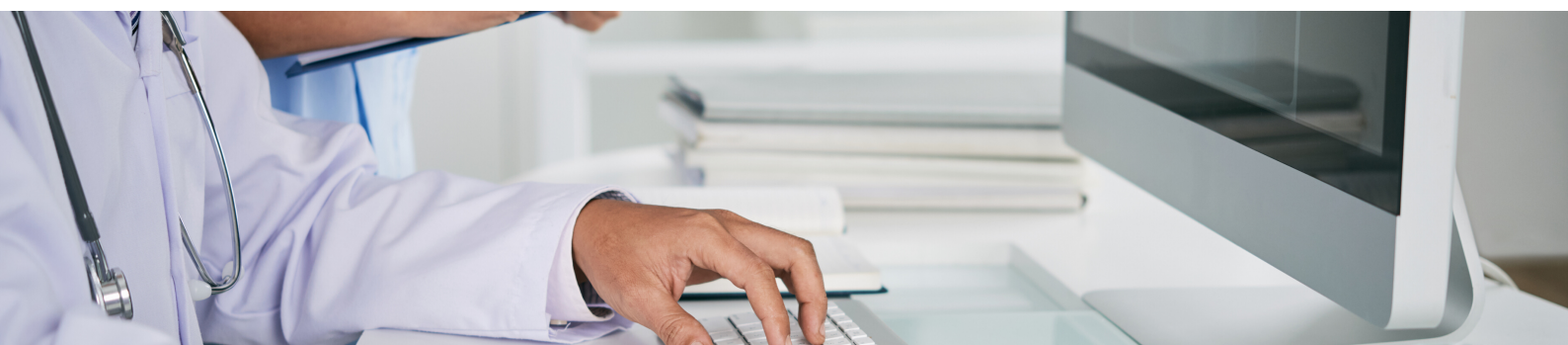

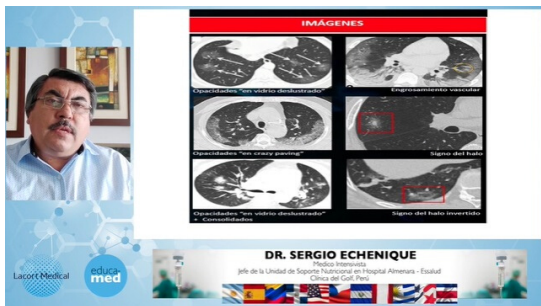

DR. SERGIO ECHENIQUE

Medico Intensivista
 Jefe de la Unidad de Soporte Nutricional en Hospital Almenara - Essalud Clínica del Golf, Perú

Terapia y abordaje nutricional en UCI en pacientes críticos y COVID 19. La experiencia de Perú.

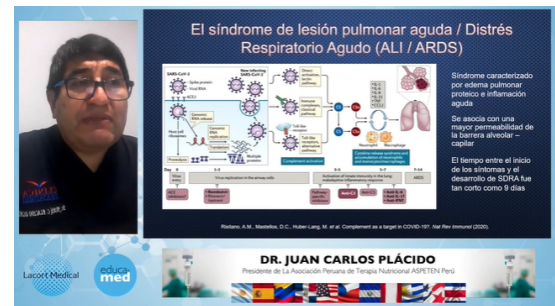

DR. JUAN CARLOS PLÁCIDO

Presidente de La Asociación Peruana de Terapia Nutricional ASPETEN Perú

Consideraciones de Terapia Nutricional en pacientes con distress respiratorio grave.

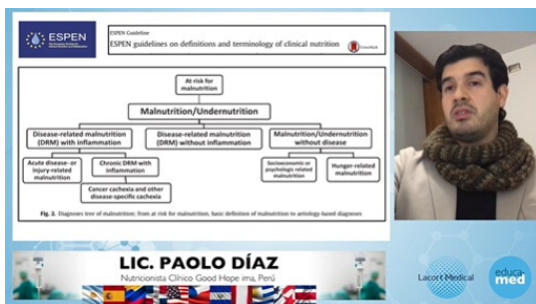

LIC. PAOLO DÍAZ

Nutricionista Clínico Good Hope ima, Perú

Indicaciones de Nutrición enteral especializada para el cuidado de pacientes críticos.

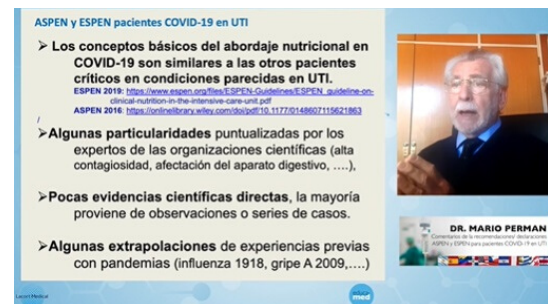

DR. MARIO PERMAN

Ex Jefe de Unidad de Terapia Intensiva y Ex Coordinador de Soporte Nutricional – Hospital Italiano de Buenos Aires – Buenos Aires – Argentina. Ex Presidente de AANEP (Asociación Argentina de Nutrición Enteral y Parenteral) y de FELANPE (Federación Latino Americana de Terapia Nutricional, Nutrición Clínica y Metabolismo)

Comentarios de la recomendaciones/ declaraciones ASPEN y ESPEN para pacientes COVID-19 en UTI

